



वन अधिकार कानून 2006



जंगल हमारे जीवन की अमूल्य निधि है। पर्यावरण के साथ-साथ आर्थिक, औद्योगिक और सामाजिक ताने-बाने को बनाये रखने में जंगल की भूमिका महत्वपूर्ण है। हमारे अस्तित्व और विकास के लिए जंगल जरूरी है।

जंगल पर हकदारी की पहल के भागीदार बनें विधानसभा क्षेत्रवार सामुदायिक अधिकारों की संभाव्यता

झारखंड वन अधिकार मंच

झारखंड वन अधिकार मंच, राज्य में नागरिक संगठनों का एक साझा मंच है और वनों पर आश्रित समुदायों के हकों की वकालत करने वाला राज्यव्यापी नेटवर्क। जेवीएम का मुख्य उद्देश्य अनुसूचित जनजाति और अन्य पारंपरिक वनवासी (वन अधिकारों की मान्यता) अधिनियम, 2006 के कार्यान्वयन को सुनिश्चित करना है। इस मंच का लक्ष्य वन पर निर्भर समुदायों और अन्य वनवासियों के अधिकारों को सक्रिय भागीदारी के जरिए एक सुसंगत दिशा प्रदान करना है। **मंथन युवा संस्थान** जेवीएम का सचिवालय है।

राज्य कार्यालय

मंथन युवा संस्थान, हिन्दपीढ़ी, थर्ड स्ट्रीट, रांची (झारखंड) – 834001

☎ 0651-2202202 / 6205756953

e-mail : fra.jvam@gmail.com



Jharkhand VAN Adhikar Manch



fra.jvam

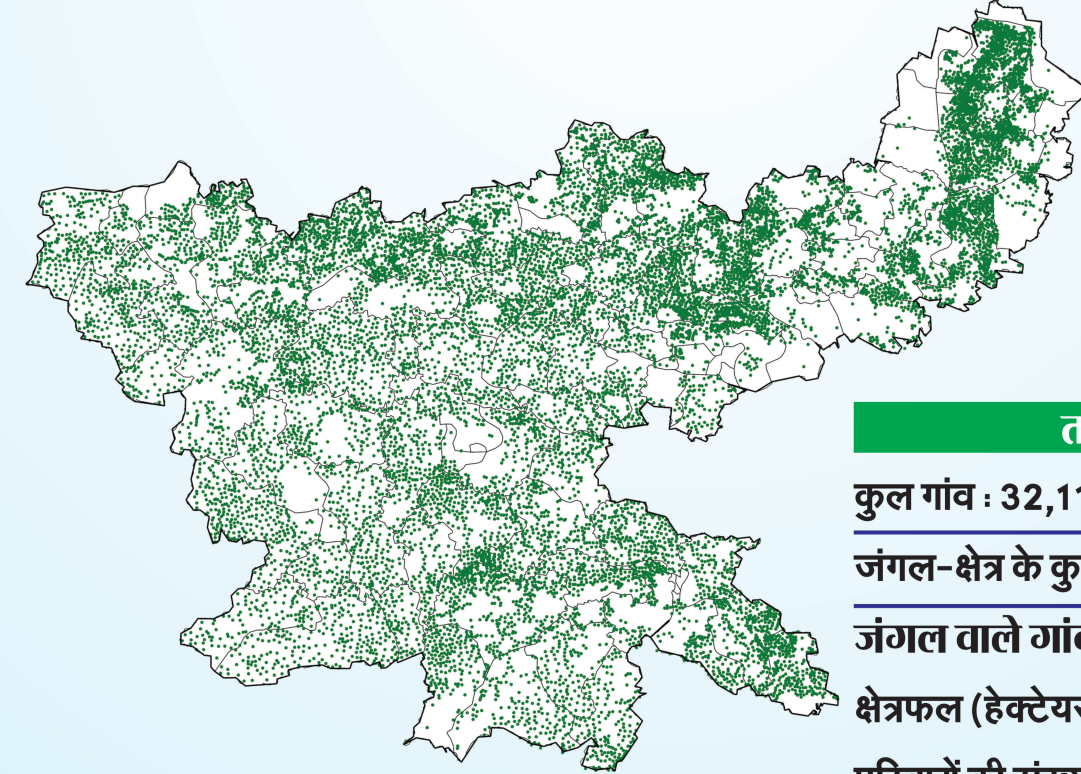

तथ्य

कुल गांव : 32,112

जंगल-क्षेत्र के कुल गांव : 14,850

जंगल वाले गांव :

क्षेत्रफल (हेक्टेयर में) : 73,96,873.21

परिवारों की संख्या : 46,86,235

जनसंख्या : 2,53,64,129

अनुसूचित जाति : 30,98,330

अनुसूचित जनजाति : 75,66,842

सामुदायिक एवं व्यक्तिगत दावों की

सम्भाव्यता (हेक्टेयर) : 18,82,429.02

झारखण्ड राज्य - प्रोफाइल

वन अधिकार कानून-2006

झारखण्ड के विधानसभा क्षेत्रों में सामुदायिक एवं व्यक्तिगत दावों की संभाव्यता

विधान सभा क्षेत्र संख्या	प्रमंडल	विधानसभा का नाम	गांवों की संख्या	जंगल वाले गांवों की संख्या	जंगल वाले गांव					सामुदायिक एवं व्यक्तिगत दावों की संभाव्यता (हेक्टेयर में)*
					क्षेत्रफल (हेक्टेयर में)	परिवारों की संख्या	कुल जनसंख्या	अनुसूचित जाति	अनुसूचित जनजाति	
01.	संताल परगना	राजमहल	310	17	49618.02	69480	381796	17697	34712	392.92
02.		बोरियो (एस.टी)	1175	658	109288.87	82240	397684	16926	203018	19782.47
03.		बरहैट (एस.टी)	899	589	112257.46	58108	275508	10879	177515	21372.41
04.		लिट्टीपाड़ा (एस.टी)	689	450	105981.23	60099	295169	9211	196301	18015.77
05.		पाकुड़	475	16	47694.86	92037	468359	29163	62683	296.66
06.		महेशपुर (एस.टी)	500	61	72837.63	68377	320643	9531	170992	960.89
07.		शिकारीपाड़ा (एस.टी)	730	387	117570.13	70502	329270	16151	184061	13217.65
08.		नाला	600	136	97496.8	65175	304498	21445	69964	5720.35
09.		जामताड़ा	472	83	71404.99	64858	355039	21022	112316	2925.52
10.		दुमका (एस.टी)	662	209	89264.55	59677	281062	15703	153332	8352.74
11.		जामा (एस.टी)	610	105	80959.06	61409	294867	16118	129082	3110.15
12.		जमुण्डी	947	149	68820.33	61219	328752	32979	56637	2044.97
13.		मधुपुर	759	198	80072.65	70284	412875	48332	63315	6851.29
14.		सारठ	752	122	71552.49	69334	390048	45527	79429	2613.39
15.		देवघर (एस.सी)	749	169	64478.65	56087	303206	47971	28032	5445.85
16.		पोड़ैयाहाट	555	38	85130.65	70208	347221	25578	96259	1115.58
17.		गोड्डा	517	4	44540.64	71827	380579	42079	32243	241.08
18.		महागामा	664	2	33794.16	69211	375411	45570	35816	135.94
19.	उत्तरी छोटानागपुर	कोडरमा	466	260	97477.17	57095	353935	56826	5303	46381.84
20.		बरकड्डा	413	193	101901.93	78562	472092	75649	12063	31184.91
21.		बरही	483	301	115500.6	64513	380232	81927	8730	50902.04
22.		बड़कागांव	220	171	104505.24	57616	304695	53095	56131	53366.96
23.		रामगढ़	172	96	57056.6	54915	295488	22090	70152	12962.01
24.		मांडू	298	281	125833.65	76355	427007	55638	87816	57751.05
25.		हजारीबाग	241	191	74628.98	53500	309872	68639	16788	33244.03
26.		सिमरिया (एस.सी)	625	285	179586.38	79991	452039	133685	31389	63044.13
27.		चतरा (एस.सी)	832	626	184120.26	87390	506710	191705	9159	106519.47
28.		धनवार	672	364	113689.46	73021	467354	65653	28494	45114.11
29.		बगोदर	304	171	85905.72	71183	451904	57136	9324	16784.05
30.		जमुआ (एस.सी)	636	234	92117.92	73474	470757	72964	25246	14426.41
31.		गाण्डे	585	350	87557.54	71716	431043	61001	78741	17941.30
32.		गिरिडीह	334	276	61073.55	34554	194992	21363	67975	25218.27
33.		डुमरी	266	188	76214.25	62266	359538	40572	43630	27128.16
34.		गोमिया	223	182	94344.58	53907	279097	30454	73862	40460.40
35.		बेरमो	69	58	33713.8	29081	147106	20211	39876	8149.64
36.		बोकरो	39	18	15623.5	19895	100953	18150	18190	1170.66
37.		चन्दनकियारी (एस.सी)	213	71	60218.63	69839	366754	83641	27899	2939.05
38.		सिन्दरी	288	64	48930.65	64161	350205	41749	55979	3038.41
39.		निरसा	243	9	38628.02	47692	252127	41383	53884	326.40
40.		धनबाद	36	0	4701.11	7925	42283	10107	1458	0
41.		झरिया	7	2	1472.39	2006	10693	2752	226	61.78

वन अधिकार कानून-2006

झारखण्ड के विधानसभा क्षेत्रों में सामुदायिक एवं व्यक्तिगत दावों की संभाव्यता

विधान सभा क्षेत्र संख्या	प्रमंडल	विधानसभा का नाम	गांवों की संख्या	जंगल वाले गांवों की संख्या	जंगल वाले गांव					सामुदायिक एवं व्यक्तिगत दावों की संभाव्यता (हेक्टेयर में)*
					क्षेत्रफल (हेक्टेयर में)	परिवारों की संख्या	कुल जनसंख्या	अनुसूचित जाति	अनुसूचित जनजाति	
42.		टुण्डी	421	242	56871.27	49664	264496	27338	71075	11726.29
43.		बाघमारा	144	21	16718.09	35489	183207	37916	10134	740.95
44.	कोल्हान	बहरागोड़ा	788	243	86982.66	66136	289613	9326	79136	16043.70
45.		घाटशिला (एस.टी)	340	247	88959.81	49295	230470	7990	138715	18391.83
46.		पोटका (एस.टी)	381	143	89011.73	51365	248620	10524	148319	15003.37
47.		जुगसलाई (एस.सी)	213	129	63119.46	46521	226931	10561	89998	10435.18
48.		जमशेदपुर पूर्वी	4	3	1442.45	-	247387	9583	92324	-
49.		जमशेदपुर पश्चिमी	2	0	0	-	291414	-	-	-
50.		ईचागढ़	323	229	102017.34	70594	323272	20133	110592	27853.58
51.		सरायकेला (एस.टी)	493	134	82335.48	51850	261082	9889	113128	8343.52
52.		चाईबासा (एस.टी)	232	136	98334.93	50337	251902	5821	197486	21463.51
53.		मझगांव (एस.टी)	312	166	118904.64	55989	285970	5857	213945	27159.89
54.		जगन्नाथपुर (एस.टी)	218	158	101654.81	36415	179116	5156	100512	24069.25
55.		मनोहरपुर (एस.टी)	197	177	74438.53	25312	128003	2505	92029	20024.76
56.		चक्रधरपुर (एस.टी)	618	360	126412.47	75975	370384	15350	263334	22688.47
57.		खरसांवा (एस.टी)	436	183	98908.9	55334	276203	7145	88422	22028.76
58.	दक्षिणी छोटानागपुर	तमाड़ (एस.टी)	340	233	126341.5	59178	268780	22789	156627	34225.43
59.		तोरपा (एस.टी)	286	185	128190.3	41895	216172	8962	152582	18868.65
60.		खूंटी (एस.टी)	412	282	118722.66	48078	248988	10846	192147	14498.89
61.		सिल्ली	248	124	86645.19	56743	259589	16765	83998	18336.92
62.		खिजरी (एस.टी)	249	152	90974.25	62436	319912	18380	163682	20434.91
63.		रांची	5	0	716.11	2135	11113	505	3019	0
64.		हटिया	68	18	17631.64	18634	98902	2015	51707	586.87
65.		कांके (एस.सी)	169	84	66949.68	53242	283720	17114	104248	18346.11
66.		मांडर (एस.टी)	329	191	120859.31	83554	460858	6027	151506	18728.44
67.		सिसई (एस.टी)	303	203	141349.94	61125	331225	8381	224385	20750.73
68.		गुमला (एस.टी)	307	269	176252.78	50940	280047	8611	208149	48792.39
69.		बिशुनपुर (एस.टी)	239	124	143148.46	43501	243980	5091	184210	48774.99
70.		सिमडेगा (एस.टी)	215	195	183294.32	57002	286722	24178	194529	43036.89
71.		कोलेबिरा (एस.टी)	247	235	209524.7	61114	309329	22860	232497	58907.37
72.		लोहरदगा (एस.टी)	351	191	146011.49	76955	401860	12971	246178	39940.79
73.	पलामू	मनिका (एस.टी)	412	311	181144.97	62412	333280	51995	199769	74018.62
74.		लातेहार (एस.सी)	360	327	178133.66	62137	347848	95705	125987	83328.03
75.		पांकी	494	240	103876.25	74288	371357	106201	36077	43865.49
76.		डालटनगंज	461	287	182386.45	95351	511482	125823	93789	84675.51
77.		बिश्रामपुर	160	42	36489.14	31277	170653	52847	4351	6795.29
78.		छतरपुर (एस.सी)	508	212	123468.11	95923	511281	143951	71273	28715.47
79.		हुसैनाबाद	445	122	68398.3	58521	345405	124442	2580	15129.52
80.		गढ़वा	324	224	147920.76	84914	434945	96115	91749	59982.49
81.		भवनाथपुर	328	244	154765.57	113815	589748	152390	74632	65005.45
		कुल	32112	14850	7396873.21	4686235	25364129	3098330	7566842	1882429.02

* 0-499 हेक्टेयर ■ 500-999 हेक्टेयर ■ 1000-9999 हेक्टेयर ■ 10000-24999 हेक्टेयर ■ 25000-99999 हेक्टेयर ■ 100000 हेक्टेयर से ऊपर
 स्रोत : जनगणना 2011